

## Ειδικότητες του Κέντρου Κοινότητας

### Κοινωνικός Λειτουργός

- Υποδοχή,
- Ενημέρωση &
- Ψυχοκοινωνική Υποστήριξη ωφελούμενων

### Ψυχολόγος

- Υποδοχή,
- Ψυχοκοινωνική Αξιολόγηση, Ψυχολογική Υποστήριξη μέσω συνεδριών σε ωφελούμενους

### Συμμετοχή σε:

- Προγράμματα Αγωγής Υγείας

### Παραπομπή σε:

- Αρμόδιους Φορείς &
- Μονάδες Ψυχικής Υγείας

## ΚΕΝΤΡΟ ΚΟΙΝΟΤΗΤΑΣ Δ.Ο.Κ.Α.Π.ΠΑ.Μ.

### ΔΗΜΟΥ ΜΑΛΕΒΙΖΙΟΥ

#### ΕΠΙΚΟΙΝΩΝΙΑ

Τηλέφωνο:  
2810821525,  
2810821505

FAX  
2810822945

E-mail:  
[dokappam@malevizi.gr](mailto:dokappam@malevizi.gr)

Διεύθυνση:  
Καζαντζάκη 11, Γάζι  
Μαλεβιζίου 71414

## Δ.Ο.Κ.Α.Π.ΠΑ.Μ.

ΔΗΜΟΤΙΚΟΣ ΟΡΓΑΝΙΣΜΟΣ  
ΚΟΙΝΩΝΙΚΗΣ ΑΛΛΗΛΕΓΓΥΗΣ,  
ΠΡΟΣΤΑΣΙΑΣ & ΠΑΙΔΕΙΑΣ ΔΗΜΟΥ  
ΜΑΛΕΒΙΖΙΟΥ

## ΚΕΝΤΡΟ ΚΟΙΝΟΤΗΤΑΣ ΔΗΜΟΥ ΜΑΛΕΒΙΖΙΟΥ

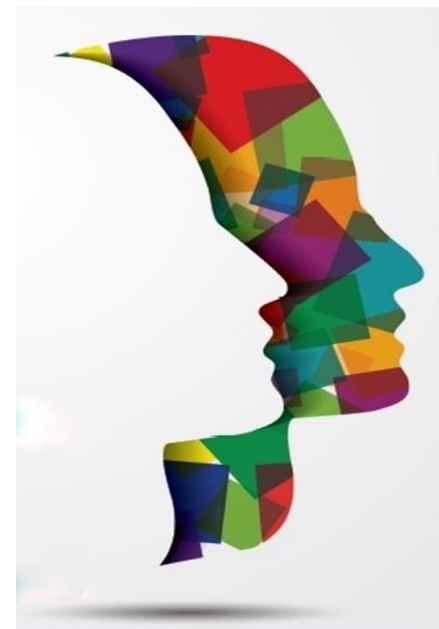

Ευρωπαϊκή Ένωση  
Ευρωπαϊκό Ταμείο Ανάπτυξης



ΠΕΡΙΦΕΡΕΙΑ ΚΡΗΤΗΣ  
REGION OF CRETE



Με τη συγχρηματοδότηση της Ελλάδας και της Ευρωπαϊκής Ένωσης

## Κέντρο Κοινότητας

Το Κέντρο Κοινότητας του Δήμου Μαλεβιζίου είναι μια νέα δομή κοινωνικής υπηρεσίας στον Δήμο Μαλεβιζίου. Αποτελεί ένα σημείο αναφοράς για την Υποδοχή, Εξυπηρέτηση των πολιτών με έμφαση στις ευάλωτες κοινωνικές ομάδες και Διασύνδεση αυτών με όλα τα κοινωνικά προγράμματα και υπηρεσίες που υλοποιούνται στη περιοχή του Δήμου Μαλεβιζίου αλλά και πέρα από τα όρια αυτού.

## Αρμοδιότητες Κέντρου Κοινότητας

**Αρμοδιότητες του Κέντρου Κοινότητας του Δήμου Μαλεβιζίου είναι:**

1. Υποδοχή - Ενημέρωση πολιτών
2. Εξυπηρέτηση
3. Παραπομπή αιτημάτων
4. Διασύνδεση των πολιτών με όλα τα κοινωνικά προγράμματα, δομές και υπηρεσίες που υλοποιούνται στην περιοχή παρέμβασης
5. Συνεργασία με άλλες Δομές Κοινωνικής Στήριξης

6. Συμβουλευτική

7. Ψυχολογική Υποστήριξη

8. Κοινωνική Υποστήριξη

## Ωφελούμενοι

**Ωφελούμενοι είναι οι πολίτες που ζουν στην περιοχή του δήμου Μαλεβιζίου κατά προτεραιότητα:**

- Άτομα και οικογένειες που διαβιούν σε συνθήκες φτώχειας και κοινωνικού αποκλεισμού
- Παιδιά ηλικίας 0-17 ετών που βιώνουν καταστάσεις αποκλεισμού
- Ωφελούμενοι του προγράμματος «Ελάχιστο Εγγυημένο Εισόδημα»
- Μετανάστες
- Άτομα με Ειδικές Ανάγκες
- Ρομά
- Άτομα ευρισκόμενα σε κατάσταση φτώχειας
- Μονογονεϊκές Οικογένειες
- Μακροχρόνια Άνεργοι
- Οικογένειες μη οικονομικά ενεργού πληθυσμού (μέλη που δεν εργάζονται ούτε αναζητούν εργασία).

- Ηλικιωμένοι άνω των 65 ετών που δεν λαμβάνουν συντάξεις ή προνοιακά επιδόματα με ατομικό ή οικογενειακό ετήσιο εισόδημα κάτω από το εγγυημένο όριο συντήρησης.
- Μετανάστες, Πρόσφυγες, Παλλινოსτούντες
- Άτομα με ψυχική διαταραχή
- Πρώην χρήστες ουσιών
- Άτομα με συμπεριφορά παραβατικότητας
- Θύματα Βίας και Κακοποίησης